

CHRISTMAS MARKET KUMAMOTO 2025



(株)愛歯 / (株)アイムホーム / (株)アリーズプラス / 医療法人いけざわこどもクリニック / (株)上田商会 / (株)Evolv / (株)河田印刷 / キャリア・サポート(株) / 社会福祉法人菊陽会熊本菊陽学園 / 熊本トヨペット(株) / クラフトステージ / SIMPLE(株) / 医療法人平聖会 聖アンナレディスクリニック / 晴勇工業 / (株)デザイングロウ / (株)永瀬パーツ / 弁護士法人東法律事務所 / ひかりの森ランドナビ / 富士フィルムビジネスソリューションジャパン(株) / 未来工房(株) / ムーンムーン(株) / (株)メガネの大宝堂 / (株)MEGURU / (株)山内本店 / LIFE / (株)リクラ・マテリア / ルプレ歯科クリニック / (株)ROCCA

CHRISTMAS MARKET KUMAMOTO 2025

KUMAMOTO STATION 11/21(Fri)～12/25(Thu) ※12/9-10 close

HANABATA 12/2(Tue)～12/25(Thu)

HIKARINOMORI 12/12(Fri)～12/21(Sun)

nieaki



これは、新しい冬の風物詩。
10年先へ続く、熊本の新しいおまつりを目指して。

次代を生きる子どもたちに、夢や希望を与え、
この街に暮らす喜びや幸せを感じてもらうことを目的に、
2018年冬、熊本で初めてとなる「クリスマスマーケット」を開催しました。
初年度は、期間中9万人。そして、7年目の昨年(2024年)は、
期間中104万人を超えるお客様にご来場を頂き、多くの笑顔が溢れました。

“寒いけど、わざわざ行きたい!と思えるような居場所づくり”を
合い言葉に、好きな人と幸せを感じて自然と笑顔になったり、
心ときめく音楽に耳を傾けたり。
ゆったりな空気が心地よく、時間が経つのを忘れていたり。
家族や恋人・大切な人と、ずっと一緒にいたい…。
そんな心あたたまるクリスマス村が、熊本の中心部に現れます。

ドイツのクリスマスマーケットを真似ずるのではなく、
“「熊本らしさ」とは何か?”。
熊本の地域にこだわりつつ、日本や世界のホンモノも
感じることができる冬のおまつり。
未来に期待できる熊本を、みんなでつくる!
私たちは新しい価値を提案すると共に、
10年先へと続く冬の風物詩へと成長させます。

クリスマスマーケットとは
ドイツで誕生し、ヨーロッパ各国で親しまれているイベントです。
街の広場に置かれたクリスマスタワーの周りに、さまざまなお店が並び
寒くて心細い季節を、幸せなものに変えてくれる冬のあたたかな風物詩。
ヨーロッパ各国では、キリストの生誕を祝うクリスマスに向けて
アドヴェントと呼ばれる4週間の準備期間に開催されています。
広場いっぱいに並んだ小さな木製の屋台「ヒュッテ」では
ホットワインやキャンドル、リースをはじめとするクリスマスグッズ、
伝統的なお菓子や料理などが売られ、多くの人々で賑わいます。

CHRISTMAS MARKET KUMAMOTO 2025

熊本駅会場 [アミュひろば]

熊本市西区春日

[前半] 11/21 FRI ~ 12/8 MON
[後半] 12/11 THU ~ 12/25 THU
※12/9(火)・10(水)は店舗入替日のため休み
[平日] 16:00 ~ 21:00 [土日祝] 11:00 ~ 21:00
12/24(水)・25(木)は、11:00 ~ 21:00営業



花畑広場会場

熊本市中央区花畑町

12/2 TUE ~ 12/25 THU
[平日] 16:00 ~ 22:00 [土日] 11:00 ~ 22:00
12/24(水)・25(木)は、11:00 ~ 22:00営業



光の森会場 [ひかりのもり公園]

菊陽町光の森

12/12 FRI ~ 12/21 SUN
[平日] 16:00 ~ 21:00 [土日] 11:00 ~ 21:00



熊本駅会場 主 催	クリスマスマーケット熊本実行委員会 株式会社JR熊本シティ 一般社団法人クリスマスマーケット熊本	花畑広場会場 光の森会場 主 催	クリスマスマーケット熊本実行委員会 一般社団法人クリスマスマーケット熊本
後 援	熊本県・熊本市・菊陽町 熊本放送・テレビ熊本・熊本県民テレビ・熊本朝日放送・熊本日日新聞社・エフエム熊本		

最新の情報はwebをチェック!
クリスマスマーケット熊本公式ホームページ
クリスマスマーケット熊本 検索
<https://xmas-kumamoto.com>



熊本市・福岡市
不動産売買専門

TATARA.inc

(株)たたら不動産

☎ 096-243-7001

営業時間
10:00~18:00
定休日 | 水曜日

お気軽に
お電話ください!

Merry Christmas

熊本に貢献する企業を目指し、
皆様のニーズと期待におこたえします。

九州産交グループ

SAKURA MACHI
Kumamoto



CHRISTMAS MARKET KUMAMOTO 2025

MUG CUP

初開催

花畑広場会場限定

Smiling Tomorrow

笑う未来。
今日のぬくもりが、
未来の笑顔そとと育てている

限定1,000個 12/2～販売開始

熊本駅会場限定

Whisper of a Wish

願いのささやき。
風がみんなの願いを連れて、
夜空を旅していく

限定1,000個 11/21～販売開始

光の森会場限定

Pulse of Being

命の鼓動。
生きるという奇跡が、
そとと世界をあたためる

限定500個 12/12～販売開始

※ホットワイン又はホットチョコレート店舗で、1杯1,800円(マグカップ付)で販売。数に限りがありますのでお早めにご来場ください。(先着順)

マグカップデザイン への想い

クリスマスマーケット熊本実行委員長
池田 親生
(竹あかり演出家)

大阪・関西万博の七夕の夜、ALEさんとともに夜空に竹あかりを灯しました。「人口流れ星の開発を進め、人々の願いを自分たちの力で空へ流す」そんなALEさんの美しい挑戦に深く感銘を受けました。その想いを胸に、「優しいクリスマス村を訪れる皆さんの願いが叶いますように」と願いを込め、流れ星にインスパイアを受けたマグカップを熊本のグラフィックデザイナー・イスケさんとデザインしました。この作品が、クリスマス村に集う人々の日常の想いをそとと包んでくれますように！



熊本駅会場

花畑広場会場

光の森会場



未来に続く
クリスマス村へ
リサイクルガラス
作品を販売

各会場ギフトショップに、熊本県のガラス工房「Re-glass(リガラス)」で作られたリサイクルガラス作品が並びます。九州中から集まった空き瓶が、一つ一つ職人の手によって新たな作品へと生まれ変わりました。ガラスや花瓶、ランプシェードなど、職人の手による世界に一つだけの作品をぜひ手に取ってご覧ください。

熊本駅会場

花畑広場会場

光の森会場



大好評！
ノンアルの
ホットワインが
今年も登場！

昨年好評だったノンアルコールのホットワインを今年もご用意しました。スパイス香る温かな一杯で、冬の寒い日も心も体もポカポカに温まります。

花畑広場会場

光の森会場



海外のクリスマスグッズが
ヒュッテで登場！
CHRISTMAS
WORLD

クリスマスグッズ専門店「クリスマスワールド」が、花畑広場＆光の森会場に可愛いヒュッテで登場！多彩なスノードームやぬいぐるみ、ソリーを彩るオーナメントなど、海外から取り寄せた本格的なクリスマスグッズが並びます。

花畑広場会場



大人気の
ガーデンイグルーが
今年も登場

利用料：1枠90分 6,000円
ご利用定員：1棟当たり6名様まで

ご家族や大切な方とゆっくりと過ごすことができるガーデンイグルーを、今年も花畑広場会場に設置します。ご利用は有料・予約制です。※空きがあれば、当日の会場でもご案内可能です。会場内イグルー受付にお申し出ください。

詳細・事前予約は
クリスマスマーケット
公式ホームページを
ご覧ください。



INFORMATION

ご来場の全ての方に心地よい安全な時間をお過ごし頂くために、ご協力をお願いします。



持込禁止

飲食物のお持込みはご遠慮ください。お食事、お飲み物は会場内店舗のメニューをお楽しみください。
※乳児やアレルギーなど、食事に配慮を必要とする方は、この限りではありません。



ペット入場注意

「犬」・「猫」のみ同伴可。会場内は「常に抱っこ」or「ケージ利用」をお願いします。
※大型犬等、常に抱っこできない場合やリードのみの場合は、ご入場できません。
※盲導犬等の補助犬はご同伴いただけます。



三脚・脚立禁止

写真・映像撮影時における三脚・脚立のご使用、持込みはご遠慮下さい。一脚や手持ちカメラでの撮影は可能です。
※公式記録・報道カメラは、除きます。



会場内禁煙

会場内は全面禁煙となっております。愛煙家のみなさまのご協力をお願いします。

留意事項

◆未成年及び飲酒運転防止のため自動車を運転の方へのアルコール類の提供はできません。◆長時間の滞留や席のご利用はお控えください。
◆混雑時には安全確保として、入場規制を行う場合があります。◆不審者・不審物を見かけた場合は、会場スタッフに速やかにお知らせください。

阿蘇の大自然が育んだ大地の恵み



リモナイト

limonite

株式会社 日本リモナイト
〒869-2235 熊本県阿蘇市杵尾 289 番地
TEL: 0967-32-1082 FAX: 0967-32-3709

www.limonic.co.jp

リモナイト

検索

熊本のおいしいもので、
みんなを

にこやかに！



JA熊本経済連



崇城大学
SOJO UNIVERSITY



小さなお子さんが遠く離れた病院で
入院したときに家族を支える第二の我が家、
ドナルドマクドナルドハウスへ
ご協力をお願いいたします。



CHRISTMAS MARKET KUMAMOTO 2025

in 熊本駅会場 [アミュひろば]

[前半] 11/21 FRI ~ 12/8 MON [後半] 12/11 THU ~ 12/25 THU

※12/9(火)・10(水)は店舗入替日のため休み

平日 16:00~21:00 土日祝 11:00~21:00 12/24(水)・25(木)は、11:00~21:00営業 ※飲食のラストオーダーは、20:30となります。

FOOD&DRINK



HOT WINE

2

ホットワイン

特製のオリジナルホットワイン。寒い冬の下で飲むホットワインは気持ちまであたたくくします。昨年好評のノンアルコールホットワインが今年も登場。



久遠チョコレート熊本

3

・ホットチョコレート・ショコラブランデー
材料は厳選したチョコレートと熊本県産ミルクだけ。心も体もじんわりあたたまる、こだわりのホットチョコレートです。昨年大人気だったオリジナルチョコカクテルもぜひお試しください。



ビール&レモンサワー

1

・生ビール・クラフトビール
・レモンサワー

生ビールやクリスマスにおすすめのクラフトビール、人気のレモンサワーをご用意しています。お好みの味わいをお楽しみください。



パワースポット天祭

4

・甘辛やみつきハイスাইチキン
・香心ポークのほろほろ
・薬膳シチュー
・竹炭&ハーブのうまさ
ぐるぐるソーセージ

TOPICS



熊本の竹を使った、自然と触れ合う

クリスマス
ジャングルジム

昨年大好評
規模を拡大して今年も登場！

竹のぬくもりに包まれ、子どもから大人まで楽しめるこの空間は、竹あかりの幻想的な光と相まって、心温まるクリスマスのひとときを提供します。

TOPICS



電動
トゥクトゥクが
会場にやってくる！

クリスマスラッピングの
トゥクトゥクと一緒に
写真を撮ろう！



アップフィールド

9

・揚げピザ

(濃厚マルゲリータ・きのこフォンデュ風味など)

・フライドポテト

贅沢な量のチーズともしっかり食感が特徴のパン生地を包み揚げた新感覚ピザです。



しずく屋

7

・小籠包・大籠包・いきなり団子
・いきなりおしるこでコロコロ
・ホワイトバーガー角煮・焼アーモンド
手包みにこだわった、もちり生地の小籠包です。出来たてをご提供致します。



世界一周大学

12

フィッシュ&チップス

世界を旅する若者が英国名物 Fish&Chipsを作ります！サクサク衣とソースが抜群！



ハビチュロ天祭

5

チュロス

米粉でできたもちもちチュロス！出来立て熱々のチュロスにチョコレートやシュガーなど好みの味付けをして提供させていただきます！グルテンフリーの商品となっておりますのでこれを機に是非ご賞味くださいませ！！

前半のみ出店 11/21~12/8



ひばり工房

11

・あか牛ミートソースの
ホットドッグ
・スモークチキン
ホットドッグはあか牛ミートソースたっぷり。



たかもとや

10

・天守閣ステーキ・ブルコギホルモン
・ガーリックベッパバーライス
・オンザ天守閣ステーキ
長さ37cmの大きな牛串はまさに熊本城の天守閣！いざ肉汁の竜城をぶち破れ！

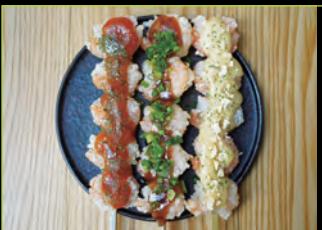

シューマイボーイ

8

海老串

(エビマヨ・エビチリ・黒酢あん)
プリプリの海老に選べる3種のソースをたっぷりかけてご提供。本格中華の味を手軽に食べやすくお届けします。



フリーダムスマイル

6

・トルネードポテト
・ロングチーズスティック

毎年お馴染みフリーダムスマイルです！！大人気の長〜いトルネードポテトと、具材とモzzarellaチーズの入ったのび〜るロングチーズスティック、プレーン、タッカルピチーズ、ブルコギチーズの3種類。

後半のみ出店 12/11~12/25



uraniwa

11

・クリスマスフライドチキン
・フライドポテト
(ガーリックマヨ、炙りミートソース、スイートチリソース・クリーム)
・ベルギーワッフル
(プレーン、濃厚チョコレート、キャラメルバター)
・自家製ソースのビーフオンザライス



EUKARYOTE

6

旅するパエリア

大分・竹田が育む水・サフランと、旅先で出会う旬の恵みがパエリアを豊かに彩ります。人と土地の繋がりを五感で味わう一皿です。



chouchouクレープ

8

・クリームクレープ
・ホットクレープ

自家製もちもち生地に多彩なトッピングで特別な日のクレープを作っています。コトコト煮込んだ温かいスープやショコラポップスもおすすめ。



Atelier MuRis

10

・Berry Noël(阿蘇いちごのクリームチーズムース)
・大分守衛湾の牡蠣と菌ちゃんトマトのシーフードキッシュ

自家農園のいちごを使った「Berry Noël」は阿蘇産いちご×クリームチーズの濃厚ムース。牡蠣と無農薬トマトの焼きたてキッシュ。自家農園のフルーツパウンドケーキなど、クリスマスにぴったりの味わいをお届けします。

GIFT SHOP

今年も様々なギフトショップ
雑貨が勢ぞろい！

◎菓子・パン

・ウィンディアンブレラ (手作りジャム・焼き菓子)
・エヌオランジェット (シフォンケーキ・焼き菓子)
・おやつ家菓音 (ガトーショコラ・チーズケーキ)
・Sai artcookies (無添加アイシングクッキー)
・しずく屋 (焼きアーモンド)

◎雑貨

・ANEL (猫犬アクセサリー)
・B-happy (バッグ・布小物)
・hao#hao (アートアクセサリー)
・HEATH (アクセサリー)
・La Cherien (フラワー雑貨)
・lulu belle (アクセサリー)
・miRi (刺繍・クリスマス雑貨)
・oro' (痛くならないイヤリング) (アクセサリー)
・plus+ (アクセサリー)
・shushu (アクセサリー・インテリア)
・sparkle (キャンドル・アロマワックスサシェ)
・ねこじやらし (手作りぬいぐるみ)
・ののはな (フラワー雑貨)
・百花繚乱 (フラワー雑貨)
・遊花andMANA (クリスマス雑貨)

◎ワークショップ

・似顔絵ちゃんひな (似顔絵ワークショップ)

and more!!

会場がアートに染まる -空間を彩り、未来を照らすアーティストたち-

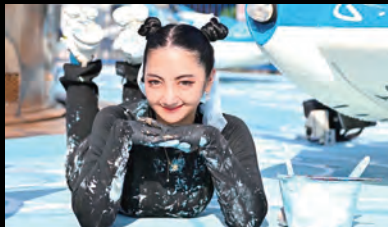

壁画アーティスト ぴかりん

幼少から絵を描き、「人を照らす“ひかり”であり続ける」を使命とする。現在、町おこしのため「47都道府県壁画リレープロジェクト」を遂行中。地域の子どもたちとコラボするなど、各地の壁に絵を描き、和製バンクシーを目指している。



華道家 美榮(BIEI)

草月流師範。東京・九州を拠点に、国内外で活動する華道家、文化起業家、アートディレクター。花と空間を軸に、伝統と現代を融合させた表現を展開。「文化は変革の象徴」を信念に、100年後の未来へ日本文化を紡いでいくことを目指す。



ロープ遊具アーティスト はんす

カラフルなロープで空間に絵を描くように遊具を創るスタイルが特徴。野外フェスやイベント、和歌山県のアドベンチャーワールドなどの常設遊具制作も手がける。妻と娘2人の家族4人で旅をしながら、遊び場創りを行う。



流木家 おのわたる

世界20か国以上を旅した“旅する流木家”。アフリカ大陸縦断などから着想を得て、流木を用いた大型オブジェクトなどを監修。現在は、被災地を中心に活動。流木を「明るい未来への希望」として生き返らせ、アートで表現する。

CHRISTMAS MARKET KUMAMOTO 2025

in 花畑広場会場

12/2 TUE ~ 12/25 THU

平日 16:00~22:00 土日 11:00~22:00

12/24(水)・25(木)は、11:00~22:00営業 ※飲食のラストオーダーは、21:30となります。

FOOD&DRINK

MAP

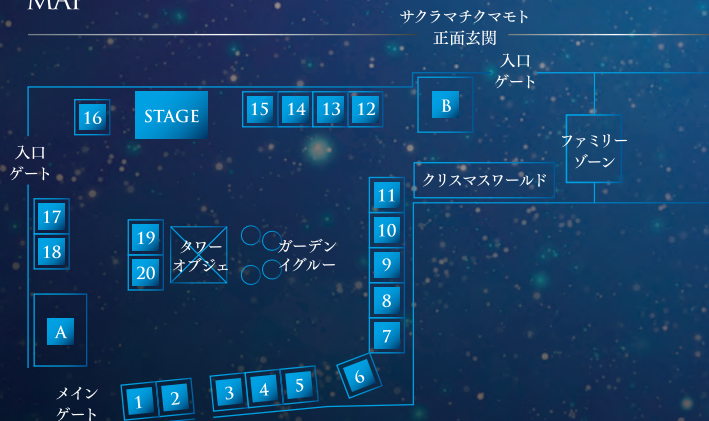

HOT WINE

3 11 16

ホットワイン

特製のオリジナルホットワイン。寒い冬空の下で飲むホットワインは気持ちまであたかくします。昨年好評のノンアルコールホットワインが今年も登場。



ビール&レモンサワー

12 19

・生ビール・クラフトビール
・レモンサワー

生ビールやクリスマスにおすすめのクラフトビール、人気のレモンサワーをご用意しています。お好みの味わいをお楽しみください。



Café Noël

20

・キャラメルポップコーンラテ
・ルビーレモネード など

甘くてやさしいホットドリンクが勢ぞろい。クリスマスマーケットでしか出会えない限定のカフェです。



パワースポット天祭

10

・香心ポークの
ほろほろ薬膳シチュー
・甘辛やみつきハイサイチキン
・竹炭とハーブのうまさ
ぐるぐるソーセージ

ひばり工房

1

・スモークチキン&ベーコンプレート
・あらびきフランクのホットドッグ

クリスマスマーケット定番のスモークチキンは、オリジナルのソミュール液に漬け込まれた、ジューシーでスモークの香り豊かな逸品です。



焼菓子屋キューソン

7

・クレープ4種
(チョコ、塩キャラメル、レアチーズ他)
・アイスクレープ

メゾンド・キタガワ北川シェフ監修のクレープ専門店。今年から新メニューが登場!1枚1枚手焼きした風味豊かなクレープをクリスマスだけのオリジナルクリームで召し上がれ。



WINE SHOP

3 11 16

・スパークリングワイン
・ワイン(白・赤・オレンジ)

クリスマスの空間をオシャレに演出するスパークリングワインやナチュラルワイン等、温かいフードメニューと共にどうぞお楽しみください。



久遠チョコレート熊本

6

・ホットチョコレート・ショコラブランデー

材料は厳選したチョコレートと熊本県産ミルクだけ。心も体もじんわりあたたま。こだわりのホットチョコレートです。昨年大人気だったオリジナルチョコカクテルもぜひお楽しみください。



イオリカンパニー

4

フィッシュ&チップス

秘伝の衣をまとったフィッシュフライと、ポテトフライのセット!冷めてもサクサク!クリスマスには欠かせない一品!自家製タルタルソースとともにどうぞお楽しみください。



イルフォルノドーロ

18

窯焼きピッツァ

今やクリスマス名物のひとつ?といっても過言ではないイルフォルノドーロのナポリピッツァ。焼ききたあつあつのピッツァをさめないうちに召し上がれ!



CHIKAKEN

8 9

・ドリンク各種

(アルコール・ソフトドリンク・ノンアルコールカクテル)

・オリジナル干し野菜のスープ

熊本県産の野菜を乾燥させ、旨みがぎゅっと増したカラダ温まるスープを数量限定でご用意します!竹あかりのランプショップも初登場!



DANNY CHURROS

17

・米粉チュロス・チュロドック

福岡・天神の米粉チュロス専門店です。小麦粉・卵を使わないグルテンフリー100%の米粉チュロス!ザクッと食感をお楽しみください。

前半のみ出店 12/2~12/9



上乃裏CIRCUS

5

・ビーフサンド・サーモンアボカドサンド
期間限定の幻サンド!オリジナルソースで仕上げた牛肉をふんだんに使用。サーモンとアボカドソースの相性も抜群。数量限定のローストビーフサンドにも出会えるかも!



イルフォルノドーロ

13

揚げビザ

(ソーセージ入りマルゲリータなど3種類)
あのクリスマス名物イルフォルノドーロのビザが今回なんと揚げビザになって登場!窯焼きビザと揚げビザ両方食べてみてね!



ONE FIVE DOG

2

・チキンオーバーライス・ジャークチキン
・トルティーヤチップス

オリジナルのスパイスに漬けたチキンは絶品!そこにオリジナルヨーグルトソースが絡みます。国産米を使用したターメリックライスはチキンを主役にしつつも名脇役となりバランスを整えています。



uraniwa

14

・クリスマスフライドチキン
・フライドポテト
(ガーリックマヨ、炙りミートソース、スイートチリサワークリーム)
・ベルギーワッフル
(プレーン、濃厚チョコレート、キャラメルバター)

熊本油そばシモイチ

15

・ば!熊本油そば
・ば!熊本油そば クリスマsver

特製ダレに絡む富喜製麺所の特注麺は、もっちりとした食感と豊かな小麦の香りが楽しめます。有明海産「酒輝のり」など厳選食材を使用し、シンプルながら奥深い味わいに仕上げました。

GIFT SHOP 今年も様々なギフトショップ雑貨が勢ぞろい!

A 東ブース (メインゲート側)

◎菓子・パン

・anz no oyatsu (チーズケーキ・アイシングクッキー)
・エスオランジュット (シフォンケーキ・焼き菓子)
・Conny's Banhmi (バインミー・ドーナツ)
・しずく屋 (焼きアーモンド)
・REMY (バスクチーズケーキ)

◎雑貨

・ANEL (猫犬アクセサリー)
・ari (木の名人入れ食器)
・Atelier mignon (フラワー雑貨)
・CALINA. (デニム雑貨)
・cocomi (アクセサリー・キャンドル)
・earthcandle (キャンドル)
・hao3hao (アートアクセサリー)
・HEATH (アクセサリー)
・* HiNa-e * (シーグラスアクセサリー)
・La Cherien (フラワー雑貨)
・La verita fiore (トロッケンクランツ)
・lulu belle (アクセサリー)
・merry (お花のアクセサリー・雑貨)
・Mignon Mignon (アクセサリー・靴下)
・milia01 (シャボン玉風透明アクセサリー)

◎mimo (キッズアクセサリー)

・miRi (刺繍・クリスマス雑貨)
・oro (痛くならないイヤリング) (アクセサリー)
・penpen. (バッグ・ポーチ)
・Pii-ony (アクセサリー・雑貨)
・PIYO PIYO PI (ミニチュア雑貨)
・plus+ (アクセサリー)
・shushu (アクセサリー・インテリア)
・SMILE (バッグ・布小物)
・Spica (アクセサリー)
・yasuragi (手書き動物のアクセサリー)
・イモノ屋 (真鍮、錫製のアクセサリー・オブジェ)
・ねこじゃらし (手作りぬいぐるみ)
・ののはな (フラワー雑貨)
・はなのアトリエ (リース・ドライフラワー)
・百花繚乱 (フラワー雑貨)
・遊花andMANA (クリスマス雑貨)

◎ワークショップ

・Era.me.time (イラスト)
・Ryuno illustration (似顔絵・イラスト)
・古い&Cafe Bar PLUS1 (占い)

and more!!

後半のみ出店 12/11~12/25



たかもとや

14

・天守閣ステーキ・ブルコギホルモン
・ガーリックペッパーライス
・オンザ天守閣ステーキ

長さ37cmの大きな牛串はまさに熊本城の天守閣!いざ肉汁の竜城をぶち破れ!



フリーダムスマイル

15

・トルネードポテト・ロングチーズスティック

毎年お馴染みフリーダムスマイルです!!大人気の長いトルネードポテトと、具材とモッツァレラチーズの入ったのびるロングチーズスティック。プレーン、タッカルビチーズ、ブルコギチーズの3種類。



シューマイボーイ

2

海老串(エビマヨ・エビチリ・黒酢あん)

プリプリの海老に選べる3種のソースをたっぷりかけてご提供。本格中華の味を手軽に食べやすくお届けします。



しずく屋

13

・小籠包・大籠包・いきなり団子
・いきなりおしるこでコロコロ
・ホワイトバーガー角煮・焼アーモンド
手包みにこだわった、もっちり生地の小籠包です。出来たてをご提供致します。

オオヤブデリーフファーム

5

・オメガ牛ウインナー・オメガ牛角煮

中心市街地から車で20分の場所で酪農しているオオヤブデリーフファーム。そこで誕生したA2ミルクや、上質なオメガ3生牛肉。生産者ならではの上質な味わいをぜひご堪能くださいませ。

B 西ブース (サクラマチクマモト正面玄関側)

◎食品

・ikushiro. (焼き菓子)
・daitie (焼き菓子)
・ミドリネコ舎 (海外雑貨)
・お菓子のアトリエかきしば (焼き菓子)
・ameya (キャンディ)
・塩麹おやつnico (焼き菓子)
・LP (ラテ)
・BLANCO ICECREAM (アイスクリーム)
・おやつ家菓音 (ガトーショコラ)
・みず穂 (カヌレ)
・Comida de Batata (ポテトチップス)
・菓舗松陽軒 (ZOKKONスコーン)
・NATURAL COFFEE (コーヒー)
・前田さんちのおやつ屋さん (焼き菓子)
・GOOD MORNING FARM (ピクルス)
・ちいのパン (シュトレン)
・サンドカフェpoteto (サンドイッチ)
・wednesdayコーヒードーナツ (ドーナツ)
・香心ポーク (ソーセージ)
・T♡Smile.Saya (無添加アイシングクッキー)
・よんひきのこぶた (焼き菓子)
・トミーズショートブレッドハウス (英国菓子)
・あもさん工房 (焼きアーモンド)
・エスオランジュット (シフォンケーキ)

◎雑貨

・サンクチュアリ (英国雑貨)
・ミドリネコ舎 (海外雑貨)
・pink india (北欧雑貨)
・リガコレクション (東欧雑貨)
・北欧雑貨krone (北欧雑貨)
・リスティ (クリスマスシール)
・リンガホー (クリスマス雑貨)
・dodosocks (ウクライナ靴下)
・ララック (東欧雑貨)
・Sunset Moon (地中海雑貨)
・ETHIC STORE (アクセサリー)
・anemone (アクセサリー)
・ヤマノク雑貨店 (海外雑貨)
・MAIKA!T.ethical life. (アロマソルト)
・STAR ART (ベアアート)

◎花・植物・キャンドル (12/2-14までの期間限定)

・Hana cafe tico/s
・おれんじべこ
・tubomi365
・アトリエYurika
・たにたの
・ukiuki candle
・Herb Drops Garden

and more!!

CHRISTMAS MARKET KUMAMOTO 2025

in 光の森会場 [ひかりのもり公園]

12/12 FRI ~ 12/21 SUN

平日 16:00~21:00 土日 11:00~21:00

※飲食のラストオーダーは、20:30となります。

FOOD&DRINK

MAP

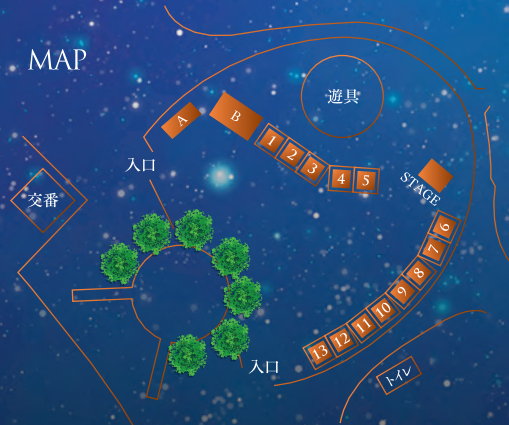

HOT WINE 3 7

ホットワイン

特製のオリジナルホットワイン。寒い冬空の下で飲むホットワインは気持ちまであたたかくなります。昨年好評のノンアルホットワインが今年も登場。



久遠チョコレート熊本 6

・ホットチョコレート
・ショコラブランデー
材料は厳選したチョコレートと熊本県産ミルクだけ。心も体もじんわりあたたまる、こだわりのホットチョコレートです。昨年大人気だったオリジナルチョコカクテルもぜひお楽しみください。



藤家 9

・グリルチキン
・海鮮揚げ(エビ、カニ)

子供から大人まで人気のグリルチキンを、鉄板で皮をパリパリに焼き上げてご提供! おつまみにぴったりの海鮮揚げもおすすめ。



ひばり工房 12

・あか牛ミートソースのホットドッグ
・スモークチキン

ホットドッグはあか牛ミートソースたっぷり。クリスマスマーケット定番のスモークチキンは、ジューシーでスモークの香り豊かな逸品です。



WINE SHOP 3 7

・スパークリングワイン
・ワイン(白・赤・オレンジ)

クリスマスの空間をオシャレに演出するスパークリングワインやナチュラルワイン等、温かいフードメニューと共にお楽しみください。



ビール&レモンサワー 4

・生ビール
・クラフトビール
・レモンサワー

生ビールやクリスマスにおすすめのクラフトビール、人気のレモンサワーをご用意しています。お好みの味わいをお楽しみください。



Steam 10

・赤牛ローストビーフ丼
・台湾ドーナツ
・ハリケーンポテト

熊本あか牛肉たっぷり并使用し、オリジナルソースで満足の一杯になる間違いなし!



イルフォルノドーロ 11

窯焼きピッツァ

今やクリクマ名物のひとつ? といっても過言ではないイルフォルノドーロのナポリピッツァ。焼きたてあつあつのピッツァをさめないうちに召し上がれ!

地上に広がる光の広場で、ここから始まるあたらしい冬の物語。
10日間限定、初めての光の森開催!

GIFT SHOP A B クリスマスグッズを取り揃えた、ギフトショップが登場!



CHRISTMAS WORLD

スノードームやぬいぐるみなど、ワクワクが詰まった、海外からのとっておきのクリスマスグッズが並びます。

B

◎雑貨

＊HiNa-e＊
(シーグラスアクセサリ)
ANEL (アクセサリ)
Atelier mignon (フラワー雑貨)
B-happy (バッグ・布小物)
La Cherien (フラワー雑貨)
mimo (キッズアクセサリ)
Pii-ony (アクセサリ・雑貨)
PIYO PIYO PI (ミニチュア雑貨)
plus+ (アクセサリ)
SMILE (バッグ・布小物)

yasuragi (アクセサリ)

ねこじゃらし (手作りぬいぐるみ)
ののはな (フラワー雑貨)
百花繚乱 (フラワー雑貨)
遊花andMANA (クリスマス雑貨)

◎菓子・パン

エヌオランジェット
(シフォンケーキ・焼き菓子)

◎ワークショップ

似顔絵ちゃんひな
(似顔絵ワークショップ)

and more!!



パワースポット天祭 1 2

・香心ポークの
ほろほろ薬膳シチュー
・甘辛やみつき
ハイサイチキン
・竹炭とハーブのうまさ
ぐるぐるソーセージ



世界一周大学 8

フィッシュ&チップス

世界を旅する若者が英国名物Fish&Chipsを作ります! サクサク衣とソースが抜群!



ハピチュロ天祭 13

チュロス

米粉でできたもちもちチュロス! 出来立て熱々のチュロスにチョコレートやシュガーなど好みの味付けをして提供させていただきます! グルテンフリーの商品となっておりますのでこれを機に是非ご賞味くださいませ!!



CHIKAKEN 5

・ドリンク各種

(アルコール・ソフトドリンク・ノンアルコールカクテル)

・オリジナル干し野菜のスープ

熊本県産の野菜を乾燥させ、旨みがぎゅっと増したカラダ温まるスープを数量限定でご用意します!

【ご来場に当たってのお願い】

会場周辺は、日頃から交通渋滞が発生しやすい場所です。近隣への影響を考慮し、ご来場の際は公共交通機関をご利用ください。

◎会場には専用駐車場がございません。

◎近隣の商業施設や店舗への駐車は、ご迷惑となりますので絶対におやめください。皆様のご理解とご協力をお願いいたします。

アクセス

JRの場合



「JR光の森駅」から徒歩5分

・豊肥本線(肥後大津行・宮地行)の電車で乗車し、「光の森」駅で下車。
・熊本駅から約30分・水前寺駅から約15分

バスの場合



「ゆめタウン光の森バス停」から徒歩3分

・熊本電鉄バス／産交バス 桜町バスターミナルから約50分

CHRISTMAS MARKET
KUMAMOTO 2025

STAGE EVENT

期間中は3会場合わせて200を超えるライブやステージイベントを開催します！
ゲストアーティストや地元のグループなど多数の出演によってクリスマスマーケット熊本を盛り上げます！



EIRFOYL



みずきとあかり。



シガキマサキ



ニッキーポリバン



山崎賢一



RIKAKO



うたたねマフラー



KEN-SHO



黒木真子



ベルベット藤崎(かなぶんや)



Joelle & 永田ジョージ



吉田敬



坂田飛鳥



中村千尋

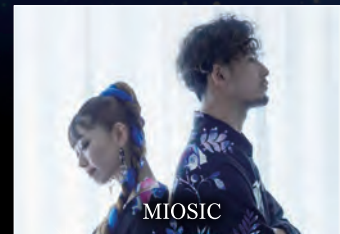

MIOSIC



WORLD LAUGH



嘉悦なつ美



安納なお



ハマノユリナ × 伊藤寛哲



イーシス



田上成美



横沢ローラ(オノマトベル)



HWAMI



肥後ドッコイ



KUMAMOTO KENDAMA BOYS



なべちゃん



慶誠高等学校軽音楽部



熊本ミュージカルクラブ



Re:five



Nymi



桐原。



遠嶋和之

その他、多くの
アーティストが出演！
詳しい内容は公式ホームページを
ご覧ください。



コンクリート製品の総合メーカー
ヤマックス

株式会社
アズマシティ開発

ACTUS KUMAMOTO



シアーズホームグループ

蛇の目プロット

Challenge for Tomorrow
Howdy

Hirata

KUMABOU METAL
株式会社 熊防メタル



包帯のある住毛染りを担当
有村田五務店

成尾整形外科病院
NARUO ORTHOPEDIC HOSPITAL

医療法人社団 誠徳会
**熊本そけいヘルニア
整形外科クリニック**
KUMAMOTO SOKEI HERNIA ORTHOPEDIC CLINIC

わかばクリニック
WAKABA CLINIC

みんなで「優しいクリスマス村」をつくりたい！ ～冬の熊本を、あたたかく。そして、もっと優しく。～

2018年、熊本初開催のクリスマスマーケット。
5日間で9万人を超えるお客様にご来場頂き大好評でした。
しかし、車椅子は通りづらい、人が多すぎる、
商品が品切れしている、座って食べる所が少ないなど、
お客様への対応や配慮が足りない部分がたくさんありました。
さらに、会場に遊びに行きたくても、
遠慮して行けないご家族がいることを知りました。
たくさんの課題の中で、私たちだけでは、
解決できないこともあります。
来場者のみなさんと、一緒に考えていきたいと思い、
「クレド」をつくってみました。
みんなで一緒に目指したい想いがここにはあります。
一つひとつ、一歩ずつ、実践することで、
「すべての人に優しいクリスマス村」に近づきます。
この村に集うすべての人が、多様な個性を認め合い、
ともに楽しみ、喜びを分かち合い、
さらには、課題までも共有し、考えることで、
私たちのクリスマス村から
熊本、世界へと優しさの輪が広がることを
願っています。

優しい時間が
流れる場所を
目指して

CHRISTMAS MARKET
KUMAMOTO
CREDO
クレド

- 笑顔でいる
- 優しく親切にする
- 譲り合う気持ちを持つ
- 親切は、気持ちよく受け取り
「ありがとう」を伝える
- ゴミは、自分で片付け
クリスマス村(会場)をきれいにする
- 子どもたちのワクワクを優先させる
- 大人も、子どものように
自分のワクワクに素直になる
- 自分を大切にする
- 今の楽だけを選ばず未来の楽しいを考える
- 今、優しい時間が流れている事を意識し、
そしてここで自分には何ができるかを考え実践する

私たちが取り組む「優しいクリスマス村」づくり



障がいのある子どもやその家族、誰もが安心してお出かけ・滞在できる クリスマス村づくり!多様な子どもたちを受け入れ。

人工呼吸器などの医療的ケアが必要なお子様や障がい者用車いすを使用しているお子様
とご家族が安心して過ごせるように、医師や看護師などのスタッフがサポートを行い、ご家族
みんなで過ごす思い出づくりの空間を提供しています。
(協力:認定NPO法人NEXTEP)



病気などでお出かけすることができない子どもたちが、 分身ロボット「OriHime」を活用し、クリスマス村をリモートで楽しめる取組み。

病気や障がいのためにクリクマ会場に来れない子どもたちが、カメラと音声マイクが備わった
分身ロボット「OriHime」を、インターネットを通じて遠隔で操作し、クリスマス村を散策。様々な人
とのふれあいや体験ができる機会をつくり、クリスマスの楽しさを共有する取組みを行います。



ギフト商品の検品や梱包作業を「クラフトステージ」のみなさんと連携。

すべての人が自分らしく活躍できるクリスマス村づくりの一環として、就労継続支援B型事業
所「クラフトステージ」(熊本市東区)さんと連携し、クリスマス村で取り扱うギフト等の商品検
品や梱包をサポートしていただきました。手に取る人の笑顔を想像し、一つ一つ丁寧に準備
されたギフトをクリスマス村に集うお客様へお届けします。



企業協賛による「SDGsチケット(500円券)」を希望する 子どもたちへプレゼント!

協賛企業が協賛メニューとして「寄付型SDGs支援チケット」を選択頂くことにより、クリクマ会
場で使用できる商品券を発行しています。商品券は、熊本県内の子ども食堂支援を行って
いる事業者を通じて、希望する子どもたちへプレゼントします。



県産木竹材や廃棄される杉の枝葉、古材、廃棄物などを利活用した会場空間づくり!

本造店舗「ヒュッテ」や入場ゲート、竹あかりオブジェ、テーブルや椅子などは、熊本県産の木材・竹材を活用し制作しています。「ヒュッテ」は、
熊本県産の木材を活用したクリスマスマーケット熊本のオリジナルです。会場に漂うホンモノの木の香りは、森の中に来たかのような懐かし
い香り。熊本の木材価値を再認識すると共に、木材の持つ「ぬくもり」や「優しさ」を感じることができます。



たくさんのご支援・ご協力に
感謝申し上げます。



今年は地域の皆様为主催で、
水前寺クリスマスイベントを開催されます。
クリスマスマーケット熊本も応援しています!

期間:2025年12月5日(金)~7日(日) 時間:平日16:00~20:30、土日12:00~20:30
場所:ジェーンズ邸およびジェーンズ邸前公園(水前寺江津湖公園)
主催:熊本市文化財課・くまもと花博実行委員会・水前寺Xmas実行委員会

ポスターデザイナー紹介



チョークアーティスト Misaki
熊本を拠点に活動。チョークの儚さと深い色彩で季
節や想いを描き、日常に穏やかな輝きを添える。クリ
スマスマーケット熊本のキービジュアルを3年連続で担
当。街と人の記憶を残すアートを創り続けている。



アーティスト 15UK3
kin218 AB型 熊本
デザインと絵とタバコ屋。自分が宇宙
なのだと言い聞かせつつ、永遠のい
まをドライブっす peace!